

Sopot, dnia 20 października 2024 r.

Adrian Kordas

adres do doręczeń:

ul. Mieszka I 1/2, 81-785 Sopot

- właściciel działki nr 73/4 w Tujsku

Departament Inwestycji i Renaturyzacji

PGW Wody Polskie

Krajowy Zarząd Gospodarki Wodnej

ul. Żelazna 59A

00-848 Warszawa

***dotyczy: wykonawstwa zastępczego - naprawy szkód na działce nr 73/4 w Tujsku
znak KZGW: KXN.061.1.2024***

Szanowna Pani Dyrektor,

W ślad za moim wnioskiem z dnia 16.10.2024 r. stanowiącym odpowiedź na pismo DPiR PGWWP KZGP z dnia 15.10.2024 r. (znak KXN.061.1.2024), pragnę uzupełniająco dodać, co następuje:

1. Przed zapoznaniem się przez Panią Dyrektor z pełnym, zgromadzonym w sprawie, materiałem dowodowym, pragnę zwrócić uwagę m.in. na to, co było przykładowo przechowywane na działce nr 73/4 (w różnej formie i natężeniu) przez ponad 2 lata (plac składowy) przez firmę B&W (w zał. przykładowe zdjęcia). **Pozostawiono setki ton odpadów (ponad 200 już wydobyto)**. Wszystko to było właśnie wydobywane z ziemi do głębokości nawet 1 m z działki nr 73/4 w czerwcu i sierpniu. **Okolo 30% (najmniejsze odpady, gruz, tłuczeń, żwir i kamienie, metalowe pręty) pozostały jeszcze na działce**. Różnych zdjęć tego typu, z całego okresu prac, są w aktach setki!
2. Już choćby z tego powodu **upada nieprawdziwa hipoteza zawarta w piśmie z dnia 15.10.2024 r. (znak KXN.061.1.2024), jakoby odpady te wydobyto z okolicznych wykopów**. Rozumiem, że wymyślili, to albo pracownicy firmy B&W,

albo pracownicy RZGW w Gdańsku (odpowiedzialni za wadliwy odbiór prac w 2022 r.), ale **setki zgromadzonych dowodów przeczą temu (choćby wspomniane badania geotechniczne z 2021 r.)**. Wydobywane z działki zbrojone elementy przepustów, które wykonywała firma B&W, czy betonowe płyty, na których posadowione były baraki firmy B&W, lub też świeże metalowe pręty (które wciąż jeszcze wystają z ziemi na mojej działce) lub też druty z fabrykowanych na mojej działce gabionów (które zawijały się w ogromnej ilości o ramiona urządzenia Usarya SCS100 w sierpniu 2024 r.), **na pewno nie stanowią elementów umocnień brzegowych** (sic!).

3. Wiem, że **obecnie odbywa się ogromny lobbing (na wielu poziomach), aby sprawę tą „zamieść pod dywan”**, ale bardzo proszę Panią Dyrektora o uczciwość i rozagę w przytaczaniu argumentów, które podsyłane są przez firmę B&W lub pracowników RZGW w Gdańsku, którzy odpowiadają za błędy w odbiorze prac w grudniu 2022 r.
4. Zwracam uwagę także i stwierdzam z ogromnym smutkiem, że podmiot odpowiedzialny za komunikację i rozwiązanie sprawy tj. RZGW w Gdańsku (reprezentujące go osoby) **nie odpowiedział na żadne moje pisma (np. z dn. 01.09.2024 r., 09.09.2024 r., 10.09.2024 r., 13.09.2024 r., 16.09.2024 r.), w tym na obszerny Raport ze zdjęciami z dnia 01.09.2024 r. (szczeg. Zał. nr 3), ani na wiadomości e-mailowe (np. z dnia 28.08.2024 r., 05.09.2024 r., 06.09.2024 r., 08.09.2024 r., 11.09.2024 r., 15.09.2024 r., 16.09.2024 r.) poczynawszy od 28.08.2024 r.** Prosiłem także o osobiste spotkanie w siedzibie RZGW w Gdańsku, lecz również nie otrzymałem odpowiedzi. **Tak nie powinna zachowywać się i działać państwowa osoba prawna oraz reprezentujący ją urzędnicy** (którzy w ramach wykonywanych czynności pełnią funkcję funkcjonariuszy państwowych).
5. Odnosząc się zatem do załączników przykładowo wskazanych w niniejszym piśmie, mojego pisma z dnia 16.10.2024 r. stanowiącego odpowiedź na pismo DPiR PGWWP KZGP z dnia 15.10.2024 r. (znak KXN.061.1.2024) oraz całości zgromadzonych dowodów, **wnoszą o ponowną analizę sprawy przez PGW Wody Polskie z/s w Warszawie. Jestem otwarty na mediację z firmą B&W, a RZGW w Gdańsku, znalezienia porozumienia i zakończenia tej sprawy.**

Z wyrazami szacunku

Adrian Kordas

Załączniki:

1. Przykładowe zdjęcia odpadów (cegiet, gruzu, tłucznia, żwiru, kamieni, elementów betonowych, itp.)

CEGLY,
LASTRYKO



CEGLY,
LASTRYKO





DROBNY GRUZ,
KAMIEN



PRZESIEWARKA
KAMIENI, GRUZ,
KAMIEŃ

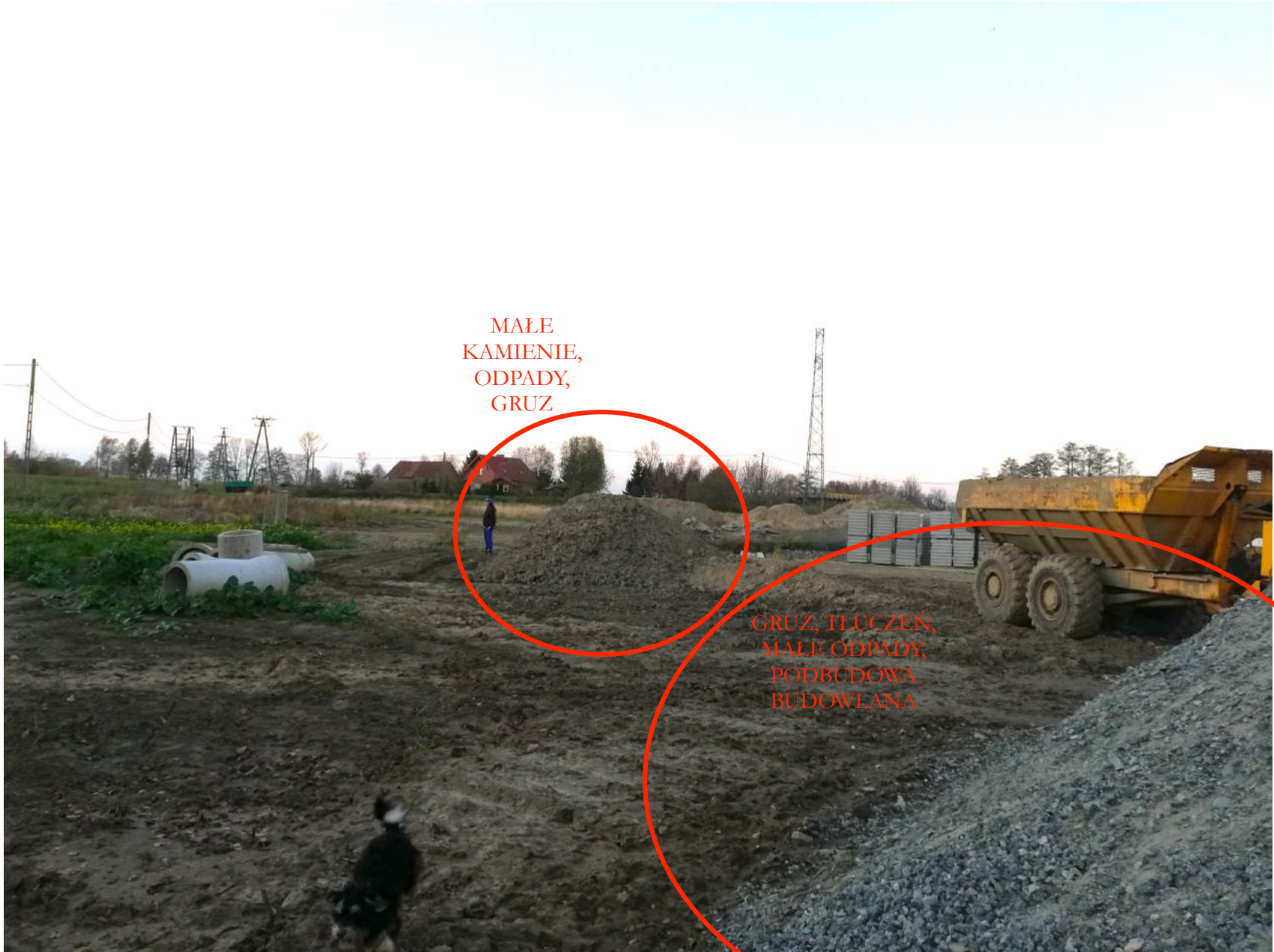

MAŁE
KAMIENIE,
ODPADY,
GRUZ

GRUZ, TŁUCZEŃ,
MAŁE ODPADY,
PODBUDOWA
BUDOWLANA





PODBUDOWA,
GRUZOWA,
DROBNA

PRZESIEWARKA,
KAMIENIE,
GRUZ







PODBUDOWA
GRUZOWA,
MAŁY
TŁUCZEŃ-
WSZYSTKO W
GLEBIE!!!

PRZESIEWARKA,
KAMIENIE, GRUZ

PRZESIEWARKA,
KAMIENIE,
GRUZ









15.08.2022



🔍 120% 🔍



